

CORTE A-A

referencias	
01	Tierra compactada
02	Viga Fundación hormigón H 17 hierros: 4fe12-estribos fe6c/30cm refuerzos en apoyo columnas recubrimiento min. 5cm
03	Capas aisladoras unidas verticalmente con aluminio con cajón hidrófugo 1:3:3 termin. manto bituminoso
04	Zocalo exterior reundido hidrófugo 1/3
05	Contrapiso hormigón de granza 0.10m Carpeta hidrófuga 3cm
06	Ladrillo mendocino
07	Cordón perimetral H° A°
08	Pisos porcelanato antideslizable 60x60 c/zocalo madera
09	Columnas y vigas de hormigón hierros: 4fe12-estribos fe6c/20cm refuerzos en encuentro columnas
10	Mamposteria ladrillo cerámico 18*18*33 int: revoque grueso y fino a la cal terminación látex labable
11	ext: grueso c/azotado hidrófugo termin. revoque plastico tipo Revear
12	Carpinteria aluminio tipo banderola hasta cielorraso
13	Cielorraso placas de yeso c/estructura perfiles Ho.Go. terminación buña Z perimetral
14	aislación: lana de vidrio c/ aluminio 50 mm

referencias	
15	Cubierta chapa Ho.Go. n°25 s/estructura metálica
16	Bloque U ladrillo cerámico 18*18*33 hierros: 4fe12-estribos fe6c/20cm
17	Cenefa chapa galvanizada N° 22 s/ detalle
18	2 Perfiles "C" A° G° N° 16 soldados
19	Clavadera perfiles "C" A° G° N° 12 c/ 80 cm
20	Cumbrera chapa galvanizada N° 22 s/ detalle
21	Cabiada hierro redondo 0.25x0.50x7.40 m s/ detalle
22	Ladrillo cerámico para losa 11 cm esp. y vigueta pretensada 2.10 m 13x50x25 malla electrosoldada 15cmx1506
23	Capa de compresión 5 cm esp.
24	Contrapiso hormigón de granza 8 cm esp. Carpeta hidrófuga 3cm
25	Membrana asfáltica con aluminio 4 mm esp. terminación
26	Perfil UPN 18 embutido en pared
27	Cielorraso aplicado b/ losa a la cal
28	4 Escuadras metálicas soldadas para la sujeción de perfiles C galvanizados N 12
29	Canaleta chapa galvanizada N° 12 s/ detalle

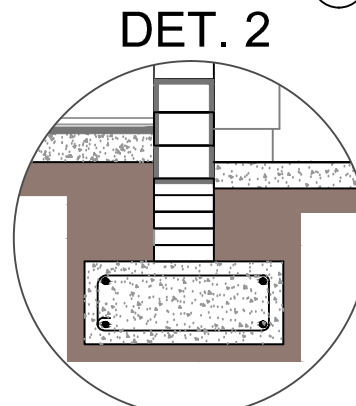
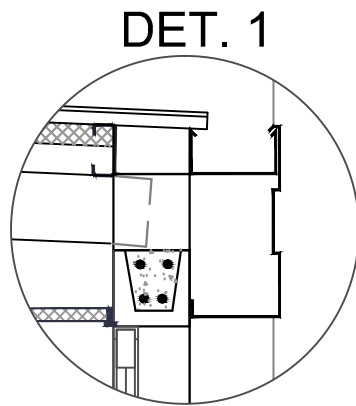

Localidad		CIUDAD DE LINCOLN	
plano	MUSEO HISTORICO MUNICIPAL - REMODELACION -	fecha: 2018-07	N° 2
SECRETARÍA OBRAS Y SERVICIOS PÚBLICOS Sec. Arq Roberto Cosentino Dir. Arq Inocencio De La Fuente		escala	URCOLA, Bernardo
			Intendente Dr. Salvador Serenal